

- Cuadro de Contenido

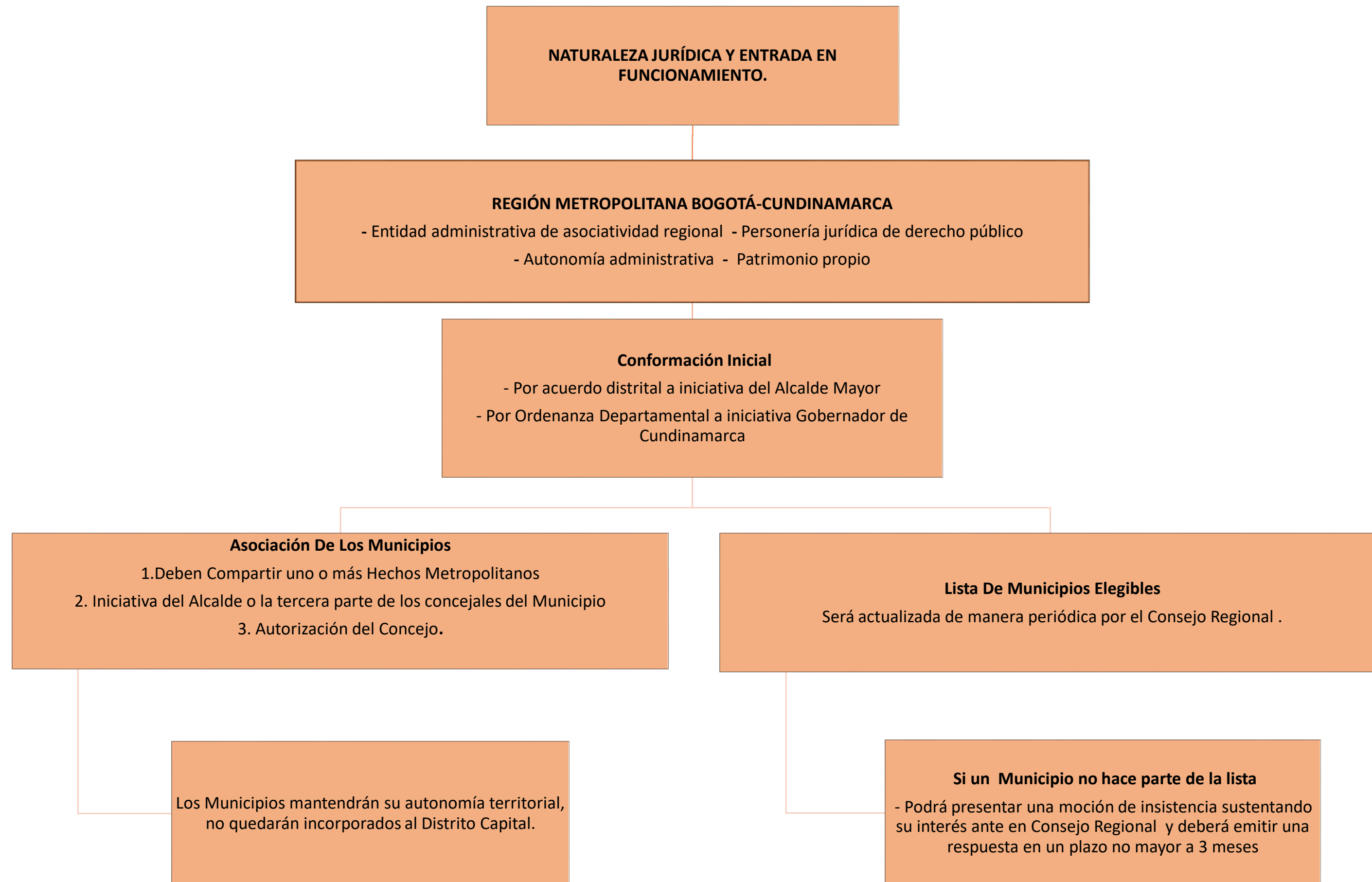



**LA REGIÓN METROPOLITANA EJERCERÁ  
COMPETENCIA PRIORITARIAMENTE EN LAS  
SIGUIENTES ÁREAS TEMÁTICAS**

**MOVILIDAD**  
- **Planearán** según su ámbito geográfico el transporte público regional y el servicio de transporte de carga.  
- **Formularán y adoptarán** un plan de movilidad sostenible dando prelación a los medios de transporte amables con el medio ambiente.

**SEGURIDAD CIUDADANA,  
CONVIVENCIA Y JUSTICIA.**  
- **Crearán** políticas, sistemas, mecanismos y estrategias que refuercen la Seguridad Ciudadana

**SERVICIOS PÚBLICOS  
DOMICILIARIOS Y TIC.**  
- **Lograrán** una planeación y gestión adecuada del recurso hídrico con un enfoque regional.  
- **Implementarán** prácticas de buen gobierno en las empresas públicas prestadoras de los servicios públicos .

**DESARROLLO ECONÓMICO**  
- **Crearán** planes con énfasis en la productividad de los territorios  
- **Desarrollarán** de un plan de orientación ocupacional para tener como base del mercado laboral a la Región Metropolitana

**AMBIENTAL**  
- **Deberán** prestarle especial atención al Plan de Seguridad Hídrica y a la ejecución de estudios de amenaza y riesgo natural de los municipios asociados para si poder priorizar los proyectos presentados.

**ORDENAMIENTO TERRITORIAL  
Y HÁBITAT**  
- **Formularán** proyectos, programas para la financiación y producción de vivienda y entornos adecuados.  
- **Desarrollarán** el proyecto del Banco Regional de tierras para facilitar el desarrollo de proyectos de importancia estratégica

**SEGURIDAD ALIMENTARIA Y  
COMERCIALIZACIÓN**  
**Ejecutarán Y Evaluarán** políticas, planes , programas y proyectos de carácter regional relacionados con el desarrollo del sector agropecuario.

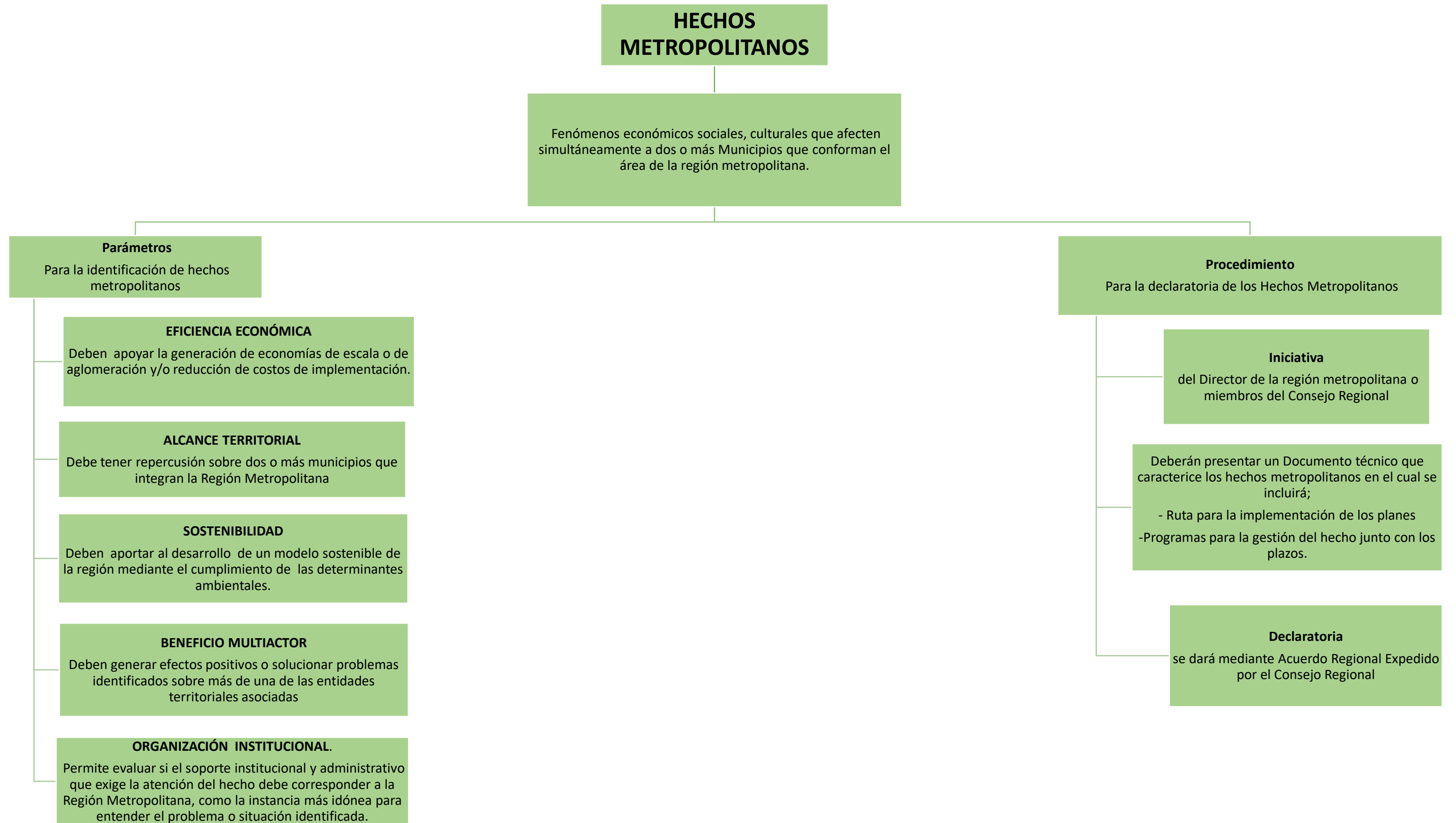

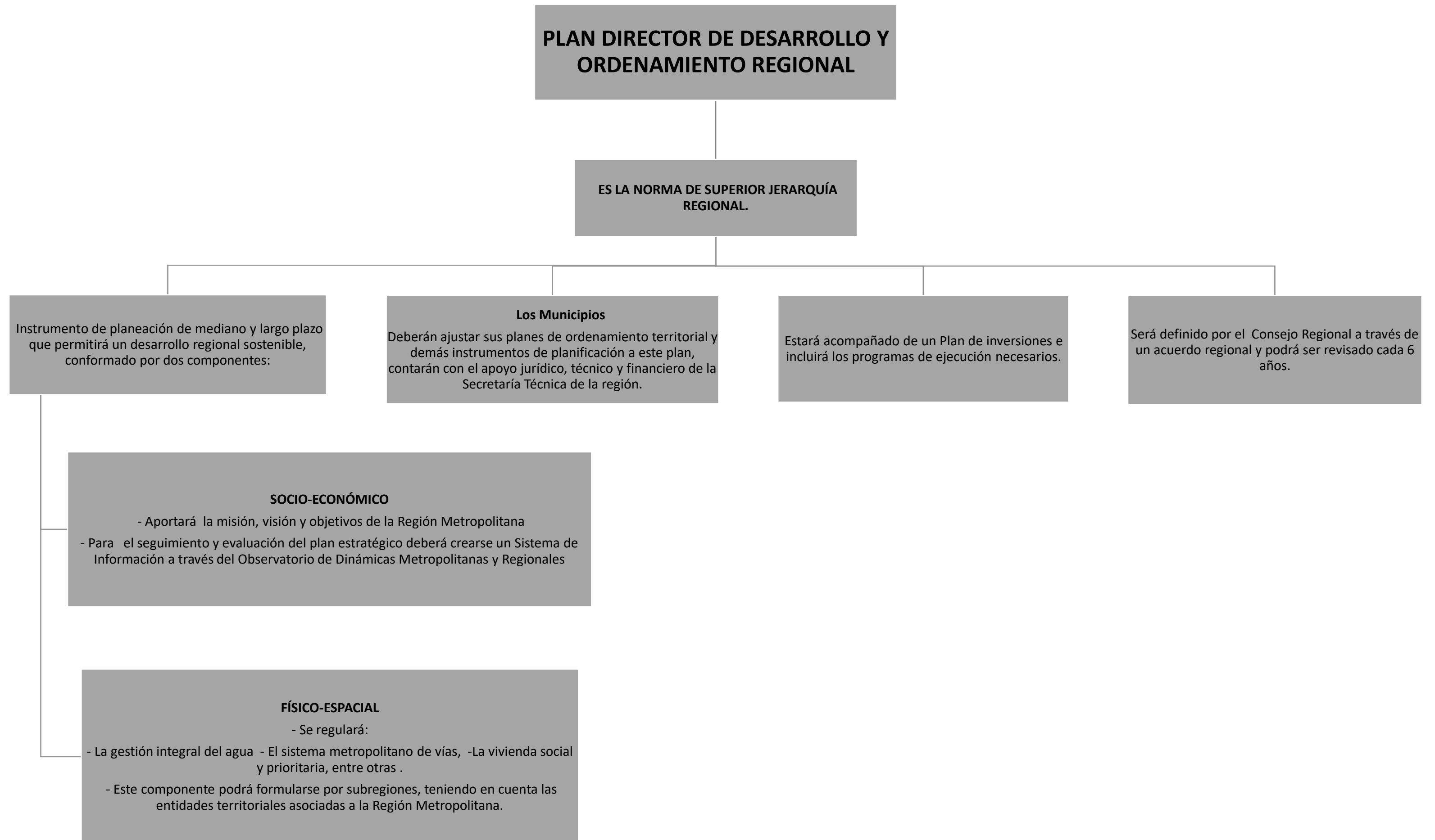

## ESTRUCTURA ADMINISTRATIVA Y SISTEMA DE TOMA DE DECISIONES.

